

NORD-DAUPHINÉ

LE PONT-DE-BEAUVOISIN

Isère-Savoie Pont Basket fait peau neuve

Les basketteurs seniors ont rejoint le gymnase du Guillon depuis début septembre pour les premiers entraînements et ce vendredi, ils étaient 10 (sur un effectif de 12) à participer à la séance dirigée par Cyril Varrenne.

Bon nombre d'entre eux, exilés dans d'autres clubs, retrouvent le parquet de leurs débuts à l'aube d'une saison que l'ISPB disputera en honneur départementale.

Outre la formation seniors, le club alignera des équipes de jeunes, cadets, minimes garçons, benjamins, ainsi que des mini poussins et une école de basket.

Confirmé pour la 3ème

saison consécutive, Franck Page en sera le manager général.

Quant au bureau, il a été entièrement reconstitué après le départ de Jean-Claude Labet pour raisons professionnelles.

Claire Schaefers et Marie-Odile Gau ont pris, respectivement, la présidence et la vice-présidence avec l'aide de Dominique Bouvier au secrétariat et de Lionel Bert à la trésorerie, alors que Jean Polaud (seul « ancien » de l'ISPB) a été élu à la présidence d'honneur.

Toutes les rencontres à domicile des seniors auront lieu le samedi soir à 20h 30 au gymnase du Guillon (ouverture le 10 octobre face à Basket St Marcellin). □



Les basketteurs ont rejoint le gymnase du Guillon depuis début septembre et ont repris les entraînements en attendant le début du championnat.

Les adversaires de l'ISPB

Dans une poule d'honneur départementale comportant 10 clubs, les seniors seront opposés à BC St Clair/Galaure (aller 04/10/09, retour 23/01/10), Basket Saint-Marcellin (10/10/09, 31/01/10), US St Pierre de Bressieux (18/10/09, 06/02/10), AS Basket Beaucroissant-Izeaux (07/11/09, 27/02/10), US Valdaine (21/11/09, 06/03/10), Bièvre Basket (28/11/09, 13/03/10), Les Dauphins de Crossey (05/12/09, 21/03/10) Basket, Basket Club du Lac (13/12/09, 27/03/10) et Artas Basket Club (16/01/10, 10/04/10). □

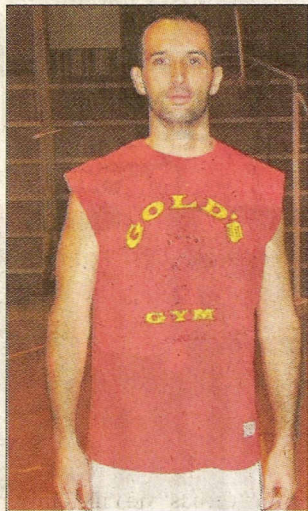

Première rencontre à domicile le 10 octobre contre St-Marcellin au gymnase du Guillon à 20h 30.